



**SALUD**  
SECRETARÍA DE SALUD



**Centros de  
Integración  
Juvenil, A.C.**

# SINALOA



[www.gob.mx/salud/cij](http://www.gob.mx/salud/cij)

[www.cij.org.mx](http://www.cij.org.mx)





# Red Operativa

120 Centros de Integración Juvenil, A.C.



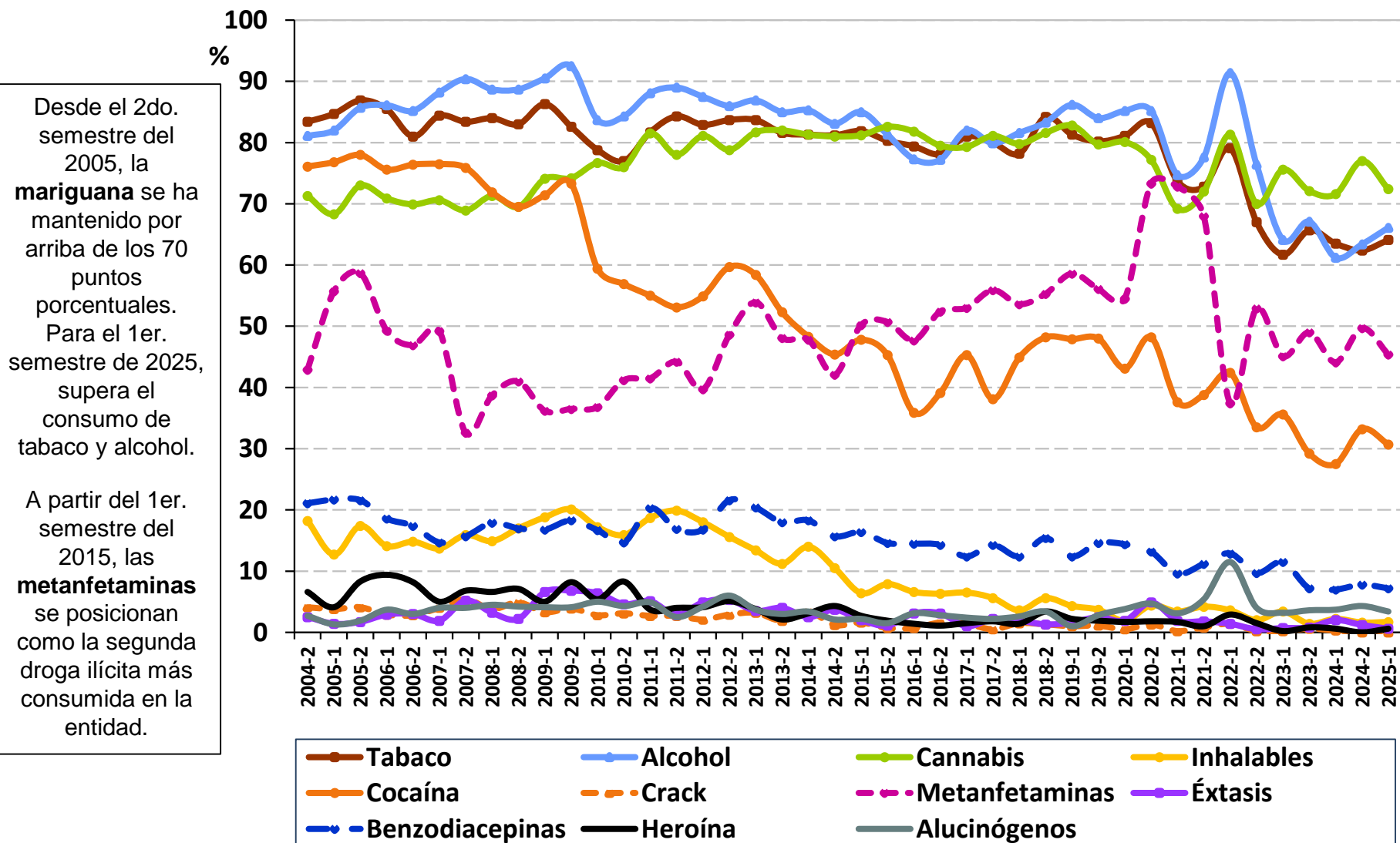

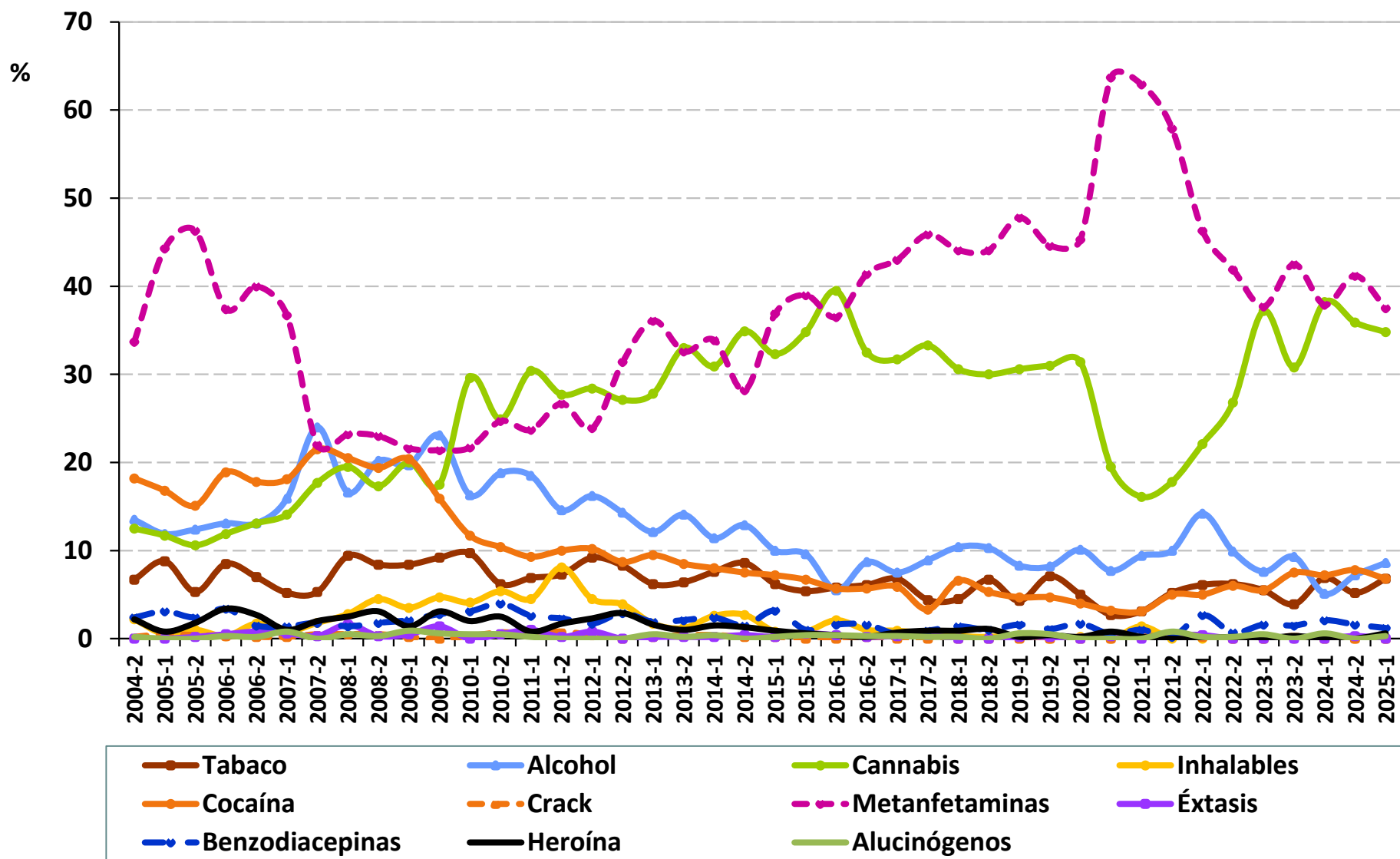

# Epidemiología del Consumo de drogas



Centros de  
Integración  
Juvenil, A.C.

## Consumo de drogas "Alguna Vez en la Vida" en pacientes de CIJ en el Estado de Sinaloa Primer Semestre 2025

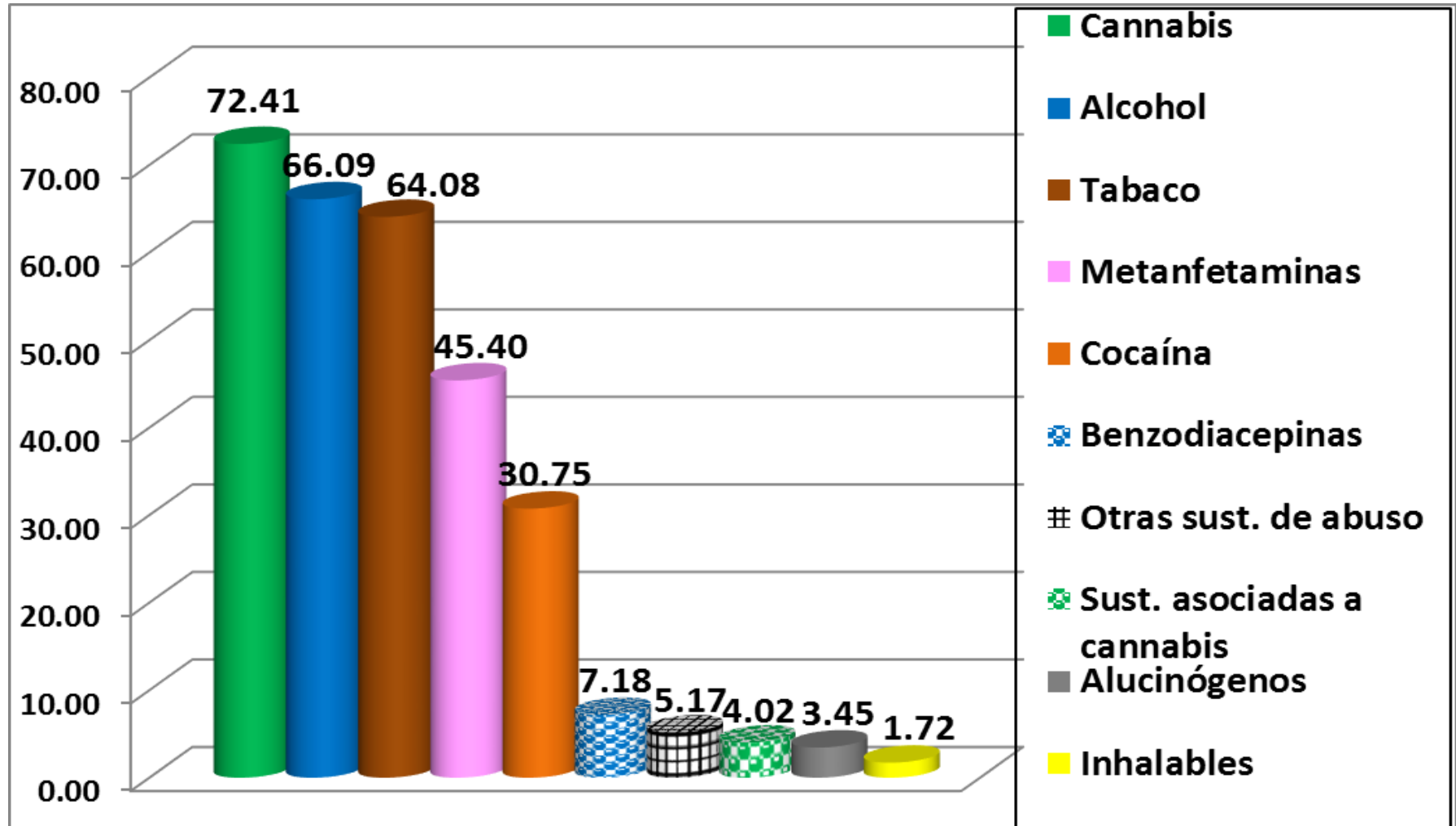



## ***Consumo de drogas "Alguna Vez en la Vida" en pacientes de CIJ en el Estado de Sinaloa Primer Semestre 2025***

- Las **drogas ilícitas** de mayor consumo entre los pacientes de primer ingreso a tratamiento en Sinaloa son: **mariguana (72.41%)**, **metanfetaminas (45.40%)**, **cocaína (30.75%)**, **benzodiacepinas (7.18%)**, **otras sustancias de abuso (5.17%)**, **otras sustancias asociadas a cannabis (4.02%)**, **alucinógenos (3.45%)** e **inhalables (1.72%)**.
- La droga que se encuentra por arriba de la media nacional en cuanto a su consumo es: **sustancias asociadas a cannabis\* 4.02%** (nacional: 1.28%).
- El **alcohol y tabaco** registraron usos de 66.09% (nacional: 78.21%) y 64.08% (nacional: 68.74%) respectivamente.
- El **consumo de mariguana supera el uso de tabaco y alcohol en la entidad.**
- La **razón de consumo**, incluyendo alcohol y tabaco fue de **4.1 hombres por una mujer.**
- Los **Grupos de edad de inicio del consumo de drogas ilícitas** en el **Estado de Sinaloa** fueron: **10 a 14 años (30.17%)**, **15 a 19 años (45.12%)**, **20 a 24 años (10.63%)** y **25 a 29 años (5.46%)**.

\* **Sustancias asociadas a cannabis** puede referirse a la mariguana sintética y los medicamentos con compuestos cannábicos.

71.0% de la población,  
ha bebido alcohol  
alguna vez

	Población total <u>12 a 65 años</u>	Adolescentes de <u>12 a 17 años</u>
<b>ALCOHOL</b> Consumo excesivo*	16.8 millones 19.8%	1.1 millones 8.3%
<b>TABACO</b> Fumadores activos	14.9 millones 17.6%	684 mil 4.9%
<b>DROGAS ILEGALES</b> Alguna vez	8.4 millones 9.9%	888 mil 6.2%
<b>MARIGUANA</b> Alguna vez	7.4 millones 8.6%	761 mil 5.3%
<b>ESTIMULANTES TIPO ANFETAMÍNICO AV</b>	651 mil 0.8%	85 mil 0.6%

*“Encuesta Nacional de Consumo de Drogas, Alcohol y Tabaco 2016-2017”*

\* Último mes



**SALUD**  
SECRETARÍA DE SALUD



Centros de  
Integración  
Juvenil, A.C.

# Prevalencia de Consumo de Drogas Ilegales en Estudiantes de Secundaria y Bachillerato

	Mariguana AV %	Cocaína AV %	Crack AV %	Alucinógenos AV %	Inhalables AV %	Metanfetaminas AV %	Heroína AV %
<b>Prevalencia Nacional</b>	<b>10.6</b>	<b>3.3</b>	<b>1.6</b>	<b>1.9</b>	<b>5.8</b>	<b>2.0</b>	<b>.9</b>
Aguascalientes	9.6	2.5	1.4	1.9	5.4	2.3	0.5
Baja California	9.4	2.5	1.0	1.1	3.7	2.0	0.9
Baja California Sur	10.0	1.8	0.9	0.8	4.0	1.2	0.5
Campeche	8.7	3.4	1.7	1.2	4.8	1.5	1.2
Chiapas	5.5	3.0	1.5	0.8	4.1	1.5	1.3
Chihuahua	11.9	4.4	1.3	1.9	5.1	2.6	0.8
Coahuila	9.9	2.2	0.7	1.9	4.6	1.1	0.6
Colima	10.9	3.0	1.1	1.8	3.9	2.8	0.8
Distrito Federal	18.2	5.2	2.7	3.8	8.0	3.2	1.3
Durango	8.8	2.8	1.1	1.2	5.2	1.8	0.6
Estado de México	13.8	4.2	2.3	3.1	8.8	2.7	0.8
Guanajuato	11.6	3.6	1.9	1.7	6.9	2.4	0.8
Guerrero	8.3	3.6	2.1	1.3	5.2	1.6	1.2
Hidalgo	9.4	3.2	1.8	1.8	6.3	1.4	0.9
Jalisco	12.4	2.9	1.3	2.4	6.3	2.4	0.6
Michoacán	10.0	3.0	1.3	2.1	5.8	2.1	1.1
Morelos	12.3	3.1	1.4	2.1	6.2	1.8	1.1
Nayarit	9.8	2.8	1.1	2.0	4.0	2.5	1.0
Nuevo León	8.6	2.4	1.5	1.3	5.0	1.5	0.8
Oaxaca	8.5	3.0	1.1	1.4	6.0	1.3	0.9
Puebla	8.5	3.1	1.7	1.7	5.2	1.5	0.7
Querétaro	12.5	3.1	2.0	1.9	7.3	2.0	0.5
Quintana Roo	14.6	4.7	2.7	1.5	5.5	2.0	1.1
San Luis Potosí	10.1	2.5	1.1	2.6	5.5	1.6	0.5
Sinaloa	4.9	1.6	0.5	0.5	1.9	1.2	0.7
Sonora	8.9	2.2	0.7	0.4	2.7	1.5	0.3
Tabasco	5.8	2.7	1.6	1.0	2.6	1.2	0.9
Tamaulipas	8.8	4.1	1.4	1.0	4.0	1.8	1.3
Tlaxcala	7.0	2.7	1.6	1.3	4.8	1.4	0.8
Veracruz	7.5	2.7	1.4	1.5	6.1	1.5	0.9
Yucatán	8.9	2.7	2.0	1.0	4.9	1.2	0.7
Zacatecas	7.1	2.2	0.7	1.1	3.4	0.9	0.2

Arriba de la prevalencia nacional

Igual a la prevalencia nacional

Debajo de la prevalencia nacional

Fuente: Encuesta Nacional de Consumo de Drogas en Estudiantes 2014.





**SALUD**  
SECRETARÍA DE SALUD



Centros de  
Integración  
Juvenil, A.C.

# Prevalencia de Consumo de Drogas Ilegales en Estudiantes de Secundaria y Bachillerato

	Mariguana	Cocaína	Crack	Alucinógenos	Inhalables	Metanfetaminas	Heroína
	AV	AV	AV	AV	AV	AV	AV
	%	%	%	%	%	%	%
<b>Prevalencia Nacional</b>	<b>10.6</b>	<b>3.3</b>	<b>1.6</b>	<b>1.9</b>	<b>5.8</b>	<b>2.0</b>	<b>.9</b>
Acapulco	10.8	3.0	2.3	1.6	6.8	1.7	.8
Apatzingán	6.9	1.6	.6	.6	2.4	.9	.4
Cancún-Playa del Carmen	15.1	4.4	2.4	1.7	6.2	1.8	.9
Ciudad del Carmen	10.7	4.6	2.2	1.9	4.9	2.1	1.2
Ciudad Juárez	12.3	3.3	1.3	1.8	5.6	2.7	.7
Cuautla	15.0	4.3	2.0	3.2	6.8	2.2	1.1
Ecatepec	16.1	4.8	2.7	3.2	8.6	2.7	1.1
Guadalajara	14.1	3.2	1.5	2.8	6.1	2.7	.7
Tijuana	9.8	2.8	1.0	1.0	4.2	1.9	.8

Arriba de la prevalencia nacional



Igual a la prevalencia nacional



Debajo de la prevalencia nacional

Fuente: Encuesta Nacional de Consumo de Drogas en Estudiantes 2014.

# Prevalencia de Consumo de Drogas en Estudiantes de Primaria

	Mariguana Alguna Vez %	Mariguana Último Año %	Mariguana Último Mes %	Inhalables Alguna Vez %	Inhalables Último Año %	Inhalables Último Mes %
<b>Prevalencia Nacional</b>	<b>2.3</b>	<b>1.8</b>	<b>1.3</b>	<b>1.8</b>	<b>1.6</b>	<b>1.1</b>
Aguascalientes	2.5	2.1	1.4	1.6	1.4	1.2
Baja California	2.8	2.4	1.8	2.5	2.4	1.6
Baja California Sur	1.7	1.3	1.2	1.3	0.9	0.6
Campeche	3.5	2.7	2.0	2.8	2.5	1.9
Chiapas	2.3	1.8	1.2	2.0	1.6	1.1
Chihuahua	2.6	1.8	1.1	1.8	1.5	1.1
Coahuila	2.1	1.6	1.2	1.6	1.0	0.7
Colima	3.3	2.7	1.9	2.3	1.9	1.5
Distrito Federal	1.8	1.5	1.1	1.0	1.0	0.5
Durango	3.1	2.1	1.6	2.1	1.9	1.4
Estado de México	1.5	1.4	0.6	1.7	1.4	0.8
Guanajuato	1.0	0.9	0.6	0.6	0.6	0.3
Guerrero	4.0	3.1	2.7	2.9	2.6	1.9
Hidalgo	1.8	1.3	0.9	2.4	1.7	1.1
Jalisco	3.3	2.5	2.0	1.9	1.7	1.4
Michoacán	4.1	3.2	2.3	2.7	2.5	1.8
Morelos	2.6	2.1	1.7	2.0	1.6	1.1
Nayarit	1.7	1.5	1.1	1.8	1.3	0.9
Nuevo León	2.3	1.8	1.3	1.9	1.6	1.3
Oaxaca	2.5	1.9	1.4	1.8	1.2	1.0
Puebla	1.7	1.6	1.1	1.0	1.0	0.7
Querétaro	3.0	2.7	2.0	2.7	2.5	1.8
Quintana Roo	4.5	3.6	2.6	3.4	3.1	2.4
San Luis Potosí	3.5	2.6	2.0	2.5	2.3	1.8
Sinaloa	2.3	1.9	1.2	1.6	1.4	0.9
Sonora	1.8	1.4	0.9	2.9	2.6	1.2
Tabasco	3.2	2.7	1.9	2.9	2.7	1.9
Tamaulipas	2.2	1.5	0.9	1.7	1.4	1.1
Tlaxcala	2.1	1.5	0.7	1.7	1.4	0.8
Veracruz	1.7	1.2	1.0	1.8	1.5	1.2
Yucatán	3.1	2.8	2.1	2.2	1.9	1.3
Zacatecas	2.0	1.6	1.2	1.3	1.1	0.8

Arriba de la prevalencia nacional

Igual a la prevalencia nacional

Debajo de la prevalencia nacional

Fuente: Encuesta Nacional de Consumo de Drogas en Estudiantes 2014.

# Prevalencia de Consumo de Drogas en Estudiantes de Primaria

	Mariguana Alguna Vez %	Mariguana Último Año %	Mariguana Último Mes %	Inhalables Alguna Vez %	Inhalables Último Año %	Inhalables Último Mes %
<b>Prevalencia Nacional</b>	<b>2.3</b>	<b>1.8</b>	<b>1.3</b>	<b>1.8</b>	<b>1.6</b>	<b>1.1</b>
Acapulco	4.0	3.5	3.0	2.9	2.7	2.1
Apatzingán	5.6	5.1	4.4	4.8	3.9	2.7
Cancún-Playa del Carmen	3.3	2.8	2.0	2.8	2.5	1.5
Ciudad del Carmen	5.3	4.5	3.1	4.2	3.9	3.2
Ciudad Juárez	3.4	2.5	1.7	2.2	1.9	1.4
Cuautla	3.1	2.3	1.8	2.7	2.3	1.8
Ecatepec	2.4	2.0	1.4	2.3	2.0	1.3
Guadalajara	3.0	2.1	1.4	1.3	0.9	0.6
Tijuana	2.8	2.4	2.0	2.3	2.1	1.5

 Arriba de la prevalencia nacional
  Igual a la prevalencia nacional
  Debajo de la prevalencia nacional

Fuente: Encuesta Nacional de Consumo de Drogas en Estudiantes 2014.

CIJ	Prevención	Tratamiento - Rehabilitación	TOTAL
CIJ Culiacán	75,966	1,114	77,080
CIJ Culiacán Oriente	56,861	-	56,861
U.H. Culiacán	-	490	490
CIJ Escuinapa	46,871	626	47,497
CIJ Guamúchil	33,452	393	33,845
CIJ Guasave	68,428	840	69,268
CIJ Los Mochis	67,699	1,167	68,866
CIJ Los Mochis Centro	32,541	-	32,541
CIJ Mazatlán	103,113	1,304	104,417
<b>TOTAL SINALOA</b>	<b>484,931</b>	<b>5,934</b>	<b>490,865</b>



# Presidentes de Patronato de los CIJ de

## Sinaloa



Centros de  
Integración  
Juvenil, A.C.

NOMBRE	PATRONATO
<b>Q.F.B. Rosendo Flores Esquerro</b> <i>Presidente Estatal</i>	<b>SINALOA</b>
<b>Q.F.B. Rosa María Izábal Benguerés</b> <i>Presidenta CIJ Culiacán</i>	<b>CIJ Culiacán</b>
<b>Sra. Macrina Arellano Sandoval</b> <i>Presidenta</i>	<b>CIJ Escuinapa</b>
<b>Dra. Mónica Sánchez Agramón</b> <i>Presidenta</i>	<b>CIJ Guamúchil</b>
<b>Lic. Maritza Teresa Bórquez Saíenz</b> <i>Presidenta</i>	<b>CIJ Guasave</b>
<b>Ing. Mario Guadalupe Bórquez Borbón</b> <i>Presidente</i>	<b>CIJ Los Mochis</b>
<b>Lic. Juan Carlos Cossío de la Garza</b> <i>Presidente</i>	<b>CIJ Mazatlán</b>

# Directores de CIJ en el Estado de Sinaloa



Centros de  
Integración  
Juvenil, A.C.

NOMBRE	CARGO	CIJ
<b>Mtro. Manuel Velázquez Ceballos</b>	<b>Director</b>	<b>CIJ Culiacán</b>
		<b>CIJ Culiacán Oriente</b>
<b>Lic. Diana Guadalupe Puga López</b>	<b>Directora</b>	<b>U.H. Culiacán</b>
<b>Mtro. David Covarrubias Alcaraz</b>	<b>Director</b>	<b>CIJ Escuinapa</b>
<b>Dra. Maricela Peñuelas García</b>	<b>Responsable</b>	<b>CIJ Guamúchil</b>
<b>Psic. Nancy Guadalupe Piña Choza</b>	<b>Directora</b>	<b>CIJ Guasave</b>
<b>Psic. Nancy Susana Lerma Contreras</b>	<b>Responsable</b>	<b>CIJ Los Mochis</b>
		<b>CIJ Los Mochis Centro</b>
<b>Psic. Rosa Elena Sánchez Moraila</b>	<b>Directora</b>	<b>CIJ Mazatlán</b>

# Presencia de CIJ en el Estado



Centros de  
Integración  
Juvenil, A.C.



## **CIJ Culiacán**

Gral. Mariano Escobedo No. 651 Poniente, Col.  
Centro,  
C.P. 80000, Culiacán, Sinaloa  
[cijculiacan@cij.gob.mx](mailto:cijculiacan@cij.gob.mx)  
Tel. (667) 716 41 46



## **CIJ Culiacán Oriente**

Calle Satélite No. 1963, Col. Obrero Campesinos,  
C.P 80013, Culiacán, Sin.  
[cijculiacanoriente@cij.gob.mx](mailto:cijculiacanoriente@cij.gob.mx)  
Tel.: 667 753 68 61



## **U.H. Culiacán**

Calle Central No. 1475 Ote., Col. Lomas de  
Rodriguera,  
C.P. 80019, Culiacán, Sin.  
[uhculiacan@cij.gob.mx](mailto:uhculiacan@cij.gob.mx)  
Tel.: 667 455 50 37

# Presencia de CIJ en el Estado



Centros de  
Integración  
Juvenil, A.C.



## **CIJ Escuinapa**

Av. De las Américas s/n, Col. Santa Lucía, C.P.82400  
Escuinapa, Sin.  
[cijescuinapa@cij.gob.mx](mailto:cijescuinapa@cij.gob.mx)  
Tel.: 695 953 13 11



## **CIJ Guamúchil**

Av. Adolfo López Mateos No. 390, esq. Dr. de la  
Torre, Col. Morelos, C.P. 81460, Guamúchil, Sin.  
[cijguamuchil@cij.gob.mx](mailto:cijguamuchil@cij.gob.mx)  
Tel.: 673 732 25 47



## **CIJ Guasave**

Boulevard Insurgentes y Lázaro Cárdenas s/n, Col.  
Ejidal, C.P. 81020, Guasave, Sin.  
[cijguasave@cij.gob.mx](mailto:cijguasave@cij.gob.mx)  
Tel.: 687 871 25 55



# Presencia de CIJ en el Estado



Centros de  
Integración  
Juvenil, A.C.



## CIJ Los Mochis

Boulevard Los Banqueros No. 1379 Pte. Sector  
Norponiente, Col. José Ángel Ferrusquilla, C.P.  
81229, Los Mochis, Sin.

[cijlosmochis@cij.gob.mx](mailto:cijlosmochis@cij.gob.mx)

Tel.: 668 176 16 63



## CIJ Los Mochis Centro

Boulevard 10 Mayo No. 10, Col. Las Fuentes, C.P. 81223  
Los Mochis Sinaloa

[cijlosmochis@cij.gob.mx](mailto:cijlosmochis@cij.gob.mx)

Tel.: 668 812 93 24



## CIJ Mazatlán

Calle Ma. Eugenia Moreno s/n, Col. Periodistas  
(entre Av. Revolución y Estado de Occidente), C.P.  
82120, Mazatlán, Sin.

[cijmazatlan@cij.gob.mx](mailto:cijmazatlan@cij.gob.mx)

Tel.: 669 984 42 65



Centros de  
Integración  
Juvenil, A.C.

## ***Contacto:***

**Sitio web:** [www.gob.mx/salud/cij](http://www.gob.mx/salud/cij)

**Correo electrónico:** [cij@cij.gob.mx](mailto:cij@cij.gob.mx)



**(55) 52 12 12 12**



**55 45 55 12 12**

